ELEWACJA WSCHODNIA OD STRONY DZIEDZIŃCA

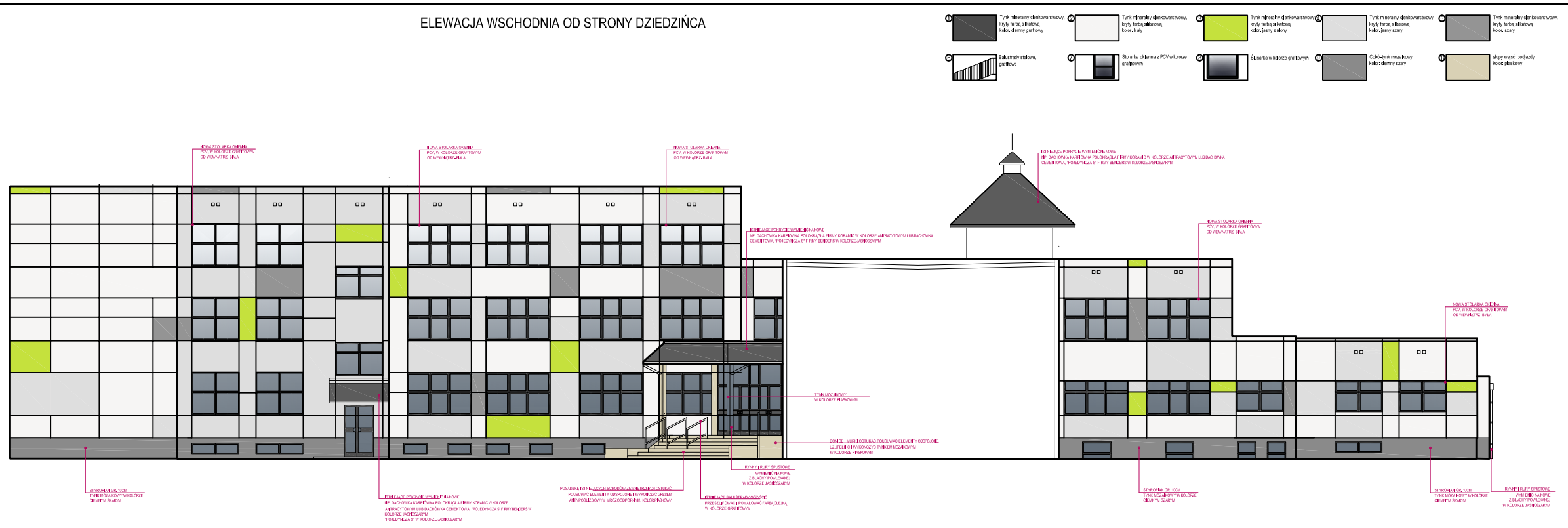

UWAGA:
ROZGRANICZENIA KOLORYSTYKI-LINIE GR. 2CM WRAZ Z PŁASZCZYZNAMI BARWNYMI SYTUOWAĆ W MIARĘ MOŻLIWOŚCI PRZY KRAWĘDZIACH OTWORÓW OKIENNYCH I DRZWIOWYCH; W PRZYPADKU NIERÓWNEGO OSADZENIA OKIEN I DRZWI W PIONIE I POZIOMIE- ROZGRANICZENIA PRZENIEŚĆ POZA KRAWĘDZIE LICUJĄC Z NAJDALEJ WYSUNIĘTYM POZA PION LUB POZIOM OTWOREM OKIENNYM LUB DRZWIOWYM

ELEWACJA WSCH_DZIEDZINIEC

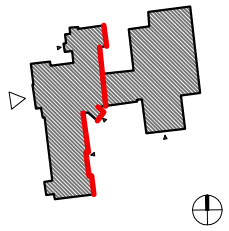

TERMOMODERNIZACJA BUDYNKU ZESPOŁU SZKÓL OGOLNOKSZTAŁCĄCYCH IM. BARTLOMIEJA NOWODWORSKIEGO W TUCHOLI
temat

UL Pocztowa 8a, 89-500 TUCHOLA
dz.nr 1388/3, 1388/9
adres inwestycji

Powiat Tucholski
ul. Pocztowa 7, 89-500 Tuchola
inwestor

mgr inż. Zbigniew Klinski
upr. nr UAN-KZ-7210-12/87
projektant

mgr inż. arch. Marta Miller
mgr inż. arch. Bartosz Klinski
sprawdzający

inż. Andrzej Dąbewski
upr. nr 77/67/89
sprawdzający

ELEWACJA WSCH_DZIEDZINIEC
rys.

architektura | 1:100 | 06
branża | skala | rysunek nr

PB-W | Starogard, marzec 2010
data

UWAGA:
Kopiowanie, publikacje oraz wszelkie inne formy wykorzystania projektu bez zgody autorów będą naruszeniem przepisów wynikających z Ustawy z dnia 4.02.1994 r. o prawie autorskim i prawach pokrewnych .